

ISCHIA DOLPHIN PROJECT

(1991, in corso)

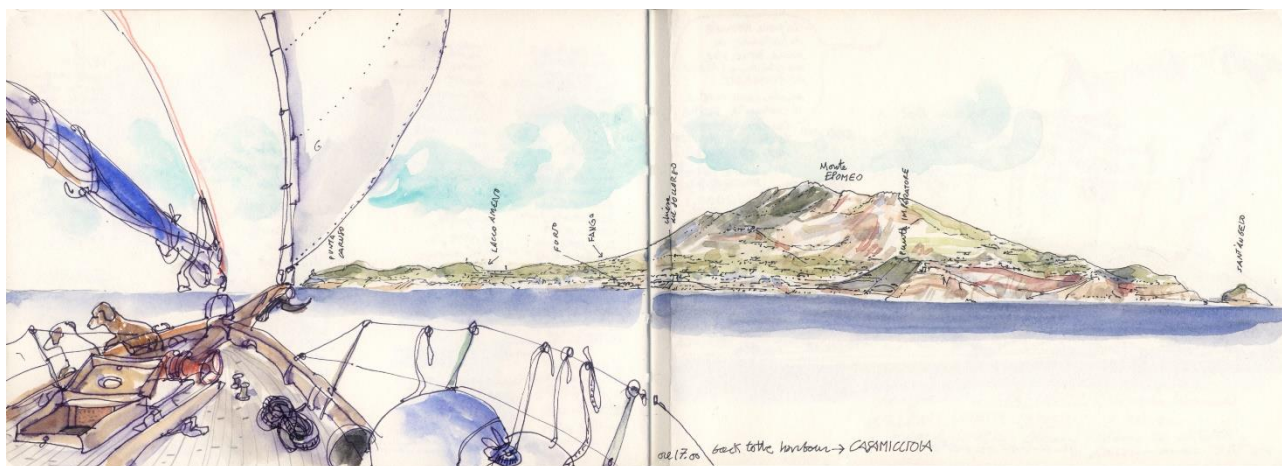

CAMPI DI RICERCA SUI CETACEI

TIRRENO CENTRO MERIDIONALE

ISOLE DI ISCHIA E VENTOTENE, ITALIA

PROGRAMMA 2025

e moduli di iscrizione

COLLABORAZIONI

Amici di Riccardo Domenici, CIBRA, AMP "Regno di Nettuno", AMP Isole di Ventotene e S. Stefano

Ardea Onlus, Vivara Onlus

GoEco, Global Nomadic, Socialbnb, Sagittarius Voyage

Oceanomare Delphis APS

Sede Legale:

Viale Rimembranze 14, 47924 Rimini

P.IVA: 03923430403

CF: 92045790398

postmaster@oceanomaredelphis.org

Sedi Operative:

Jean Gab, Marina di Casamicciola

80074 Casamicciola Terme NA

tel +39 392 442 8248

www.oceanomaredelphis.org

Via Zaro 22, 80075 Forio d'Ischia (NA)

tel +39 334 360 1126

Piazza Bisio 31, 15040 Valmacca (AL)

tel +39 349 574 9927



Oceanomare Delphis APS
Ischia Dolphin Project 2025



INDICE

OCEANOMARE DELPHIS

ISCHIA DOLPHIN PROJECT

- 1. INTRODUZIONE**
- 2. OBIETTIVI**
- 3. METODOLOGIE**
- 4. RICERCATORI**
- 5. UCCELLI PELAGICI**
- 6. ATTIVITÀ**
- 7. LE ISOLE**
- 8. COSA IMPARERAI**
- 9. JEAN GAB, IL VELIERO LABORATORIO**
- 10. INFORMAZIONI TECNICHE**
- 11. EQUIPAGGIAMENTO**
- 12. COME RAGGIUNGERE IL PROGETTO**
- 13. TRASPORTI**
- 14. DATE E QUOTE DI PARTECIPAZIONE**
- 15. COME PARTECIPARE**

Oceanomare Delphis APS

Sede Legale:

Viale Rimembranze 14, 47924 Rimini

P.IVA: 03923430403

CF: 92045790398

postmaster@oceanomaredelphis.org

Sedi Operative:

Jean Gab, Marina di Casamicciola

80074 Casamicciola Terme NA

tel +39 392 442 8248

www.oceanomaredelphis.org

Via Zaro 22, 80075 Forio d'Ischia (NA)

tel +39 334 360 1126

Piazza Bisio 31, 15040 Valmacca (AL)

tel +39 349 574 9927

OCEANOMARE DELPHIS

Oceanomare Delphis, è un ente non-profit che opera per lo studio e la tutela dei cetacei e degli ecosistemi in cui abitano, grazie ad azioni di conoscenza, conservazione e informazione.

L'associazione custodisce decenni di archivi sui cetacei del Mediterraneo, e opera in una varietà di aree rappresentative degli ambienti marini mediterranei. Oceanomare Delphis realizza studi non invasivi attraverso competenze interdisciplinari che forniscono nuove capacità alla progettazione, allo sviluppo e alla gestione dei progetti.

Le aree di ricerca attuali e passate includono:

- Arcipelaghi Pontino-Campano (Isole di Ischia, Procida, Capri, Ventotene e Ponza)
- Linea costiera della Toscana e tutte le isole del suo arcipelago
- Ostia - Fiumicino-Torvaianica (Roma)
- Acque al largo di Brindisi (BR)
- Costa Adriatica del Montenegro
- Stretto di Sicilia

Oceanomare Delphis aggrega organizzazioni, gruppi e individui legati da un comune interesse per i cetacei e l'ambiente marino al fine di influenzare le istituzioni e spingere per la loro salvaguardia.

Dal 2016 siamo Partner di ACCOBAMS (Accordo per la conservazione dei cetacei del Mar Nero, del Mar Mediterraneo e dell'area Atlantica contigua) e membri attivi del gruppo di lavoro MMO-PAM (Marine Mammal Observer - Passive Acoustic Monitoring) ACCOBAMS. Nel 2019 Oceanomare Delphis è stata riconosciuta come MMO-PAM ACCOBAMS Trainer Organisation.

Dal 2015 Oceanomare Delphis e CIBRA (Centro Interdisciplinare di Bioacustica e Ricerca Ambientale dell'Università di Pavia) hanno instaurato una collaborazione continuativa attraverso la quale hanno sviluppato piani di monitoraggio e mitigazione dei mammiferi marini ed effettuato campionamenti in mare e reportistica in relazione ai piani presentati.



Coppia madre-piccolo di capodoglio in emersione

Oceanomare Delphis APS

Sede Legale:

Viale Rimembranze 14, 47924 Rimini
P.IVA: 03923430403
CF: 92045790398

postmaster@oceanomaredelphis.org

Sedi Operative:

Jean Gab, Marina di Casamicciola
80074 Casamicciola Terme NA
tel +39 392 442 8248

www.oceanomaredelphis.org

Via Zaro 22, 80075 Forio d'Ischia (NA)
tel +39 334 360 1126
Piazza Bisio 31, 15040 Valmacca (AL)
tel +39 349 574 9927

ISCHIA DOLPHIN PROJECT

1. INTRODUZIONE

Le acque di Ischia e Ventotene rappresentano un'opportunità unica per lo studio dei cetacei poiché dal 1991 vi si registra la presenza di sette diverse specie mediterranee.

L'area di studio è ben conosciuta per la sua alta biodiversità pelagica. La regione è stata descritta come sito di alimentazione per le balenottere comuni (*Balaenoptera physalus*), sito di alimentazione e riproduzione per le stenelle striate (*Stenella coeruleoalba*), i grampi (*Grampus griseus*), i tursiopi (*Tursiops truncatus*) e i capodogli (*Physeter macrocephalus*). Infine l'area è stata classificata come habitat critico per il delfino comune (*Delphinus delphis*) mediterraneo nel Piano d'Azione per i Cetacei dell'IUCN. Occasionalmente è possibile avvistare anche i globicefali (*Globicephala melas*).

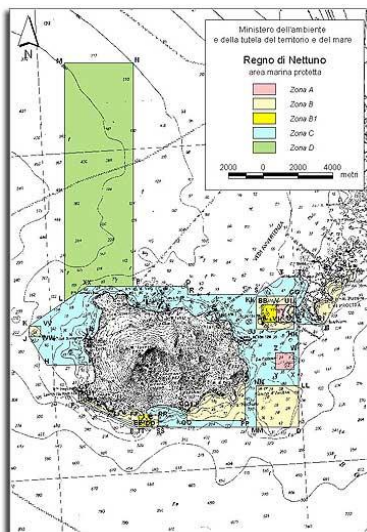

Dal 1997 lo studio si è focalizzato sul canyon di Cuma, una profonda valle sottomarina situata tra Ischia e Ventotene. I canyon sottomarini giocano un importante ruolo negli eventi biologici e sono spesso delle aree di alta diversità di specie per via delle loro caratteristiche oceanografiche.

La presenza in una piccola area di diverse specie di cetacei conferisce a questo progetto di studio un'occasione unica per studiarne e compararne l'ecologia comportamentale. Scopo principale del progetto è la conservazione dell'habitat utilizzato da balene e delfini, sempre più degradato e minacciato dalle attività antropiche.

Lo studio ha fornito una serie di dati rilevanti che hanno contribuito alla creazione dell'Area Marina Protetta "Regno di Nettuno". Oceanomare Delphis è riuscita a far includere nella perimetrazione dell'AMP l'habitat critico di delfino comune, divenuto un'area a protezione speciale dedicata ai cetacei (Zona D).

Nel 2017, le acque costiere di Ischia e Ventotene e gli arcipelaghi Campano e Pontino sono stati riconosciuti come Important Marine Mammals Areas (IMMAs), dalla IUCN Marine Mammal Protected Areas Task Force.

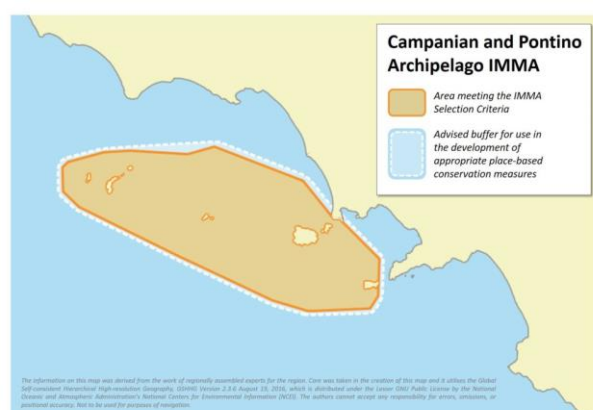

Oceanomare Delphis APS

Sede Legale:
Viale Rimembranze 14, 47924 Rimini
P.IVA: 03923430403
CF: 92045790398

postmaster@oceanomaredelphis.org

Sedi Operative:
Jean Gab, Marina di Casamicciola
80074 Casamicciola Terme NA
tel +39 392 442 8248

www.oceanomaredelphis.org

Via Zaro 22, 80075 Forio d'Ischia (NA)
tel +39 334 360 1126
Piazza Bisio 31, 15040 Valmacca (AL)
tel +39 349 574 9927

Dal 2021 Oceanomare Delphis collabora anche con l'Area naturale Marina Protetta Isole di Ventotene e S. Stefano, che si è gemellata con l'Area Marina Protetta Regno di Nettuno.

Il gemellaggio ha come scopo la costituzione di un database comune di dati ambientali necessari all'implementazione delle azioni migliorative della gestione delle AAMMPP interessate, e la protezione della comune IMMA "Acque di Ischia e Ventotene" che comprende anche la zona D del Regno di Nettuno e si estende oltre il Canyon di Cuma interessando anche le acque della AMP di Ventotene.

Il supporto finanziario al progetto proviene esclusivamente dai partecipanti ai campi di ricerca, da sponsor privati e da Fondazioni. Grazie ai partecipanti che hanno scelto di dedicare le loro vacanze a un progetto di conservazione, è stato possibile continuare lo sforzo di ricerca fino a oggi.



Marineria velica

2. OBIETTIVI

Lo studio è focalizzato sulle comunità di cetacei avvistati in un'area costiera situata fra i 40°55' e i 40°00' N di latitudine. Tale area si estende per circa 35 km² e comprende i tratti di mare tra le isole di Ischia, Procida e Ventotene e la costa italiana.

Il lavoro sul campo viene svolto attraverso un approccio interdisciplinare e l'impiego di metodi innovativi, intesi a delineare i vari aspetti della vita dei cetacei.

L'obiettivo principale del progetto è identificare aree chiave per i cetacei, zone di alimentazione, di riproduzione, e rotte preferenziali utilizzate dagli animali nel Mediterraneo.

Le zone individuate, vengono sottoposte all'attenzione di politici e leader, suggerendo metodi per la loro protezione e gestione.

Altri obiettivi possono essere così riassunti:

Oceanomare Delphis APS

Sede Legale:

Viale Rimembranze 14, 47924 Rimini

P.IVA: 03923430403

CF: 92045790398

postmaster@oceanomaredelphis.org

Sedi Operative:

Jean Gab, Marina di Casamicciola

80074 Casamicciola Terme NA

tel +39 392 442 8248

www.oceanomaredelphis.org

Via Zaro 22, 80075 Forio d'Ischia (NA)

tel +39 334 360 1126

Piazza Bisio 31, 15040 Valmacca (AL)

tel +39 349 574 9927

- definire il grado di residenza dei cetacei intorno a Ischia;
- stimare la dimensione e il trend delle popolazioni;
- analizzare la struttura sociale delle popolazioni;
- esaminare l'utilizzo dell'ambiente e la distribuzione nell'area;
- valutare l'impatto sugli animali delle operazioni di pesca e traffico navale;
- descrivere il repertorio acustico dei cetacei.

Oltre a obiettivi puramente scientifici, il progetto di studio mira alla tutela dei cetacei attraverso:

- la promozione di attività di divulgazione e di sensibilizzazione dell'opinione pubblica sui problemi dei cetacei e dell'ambiente in cui vivono;
- la comunicazione dei risultati ottenuti alle autorità locali e internazionali, e alle organizzazioni ambientaliste;
- la protezione dell'area.

Lo studio è supportato da: Amici di Riccardo Domenici e Albergo della Regina Isabella.

Pubblicazioni: www.oceanomaredelphis.org

3. METODOLOGIE

Lo studio si avvale dell'impiego di tecniche di monitoraggio che comprendono la foto-identificazione, l'osservazione del comportamento e la registrazione di dati acustici. In aggiunta, un registro dettagliato della rotta percorsa con le posizioni GPS viene memorizzato automaticamente ogni minuto. Vengono registrate regolarmente informazioni sulle diverse variabili ambientali.

3.1 Foto-identificazione

Tecnica ampiamente utilizzata nella ricerca sui cetacei, consente di ottenere importanti informazioni sulla taglia delle popolazioni, sulla distribuzione e sugli spostamenti degli animali, sull'organizzazione sociale, sul tasso riproduttivo e sull'utilizzo dell'habitat. I cetacei vengono fotografati e identificati sulla base di caratteristiche naturali e permanenti presenti sul corpo.



3.2 Registrazione del comportamento

Consente di ottenere informazioni per l'interpretazione delle attività svolte dai delfini: le abitudini alimentari, i comportamenti sociali e le interazioni con le attività umane. Le metodologie di campionamento scelte per rilevare le attività esibite dagli animali utilizzano la registrazione di variabili comportamentali a intervalli di tempo regolari (composizione e formazione dei gruppi, comportamento aereo, interazioni sociali etc.).

Partecipanti e ricercatori si impegnano per l'avvistamento con turni di vedetta, due osservatori si alternano in turni di un'ora per segnalare la presenza di vita marina; oltre a balene e delfini si registrano gli avvistamenti di tartarughe marine, tonni, pesci spada, pesci luna, mobule, banchi di pesce e uccelli marini. Il sistema acustico è in grado di rilevare i suoni dei delfini in un raggio di circa 3 miglia: quando un segnale viene rilevato è possibile determinarne la direzione e avvicinarsi agli animali.

La sera, di solito si rientra all'ormeggio in porto. Qualche volta si passa la notte ancorati in baia, e se la ricerca lo richiede può anche capitare di trascorrere la notte in mare.

6.3 Gli avvistamenti

Durante gli avvistamenti, tutti a bordo svolgono un compito preciso. La collaborazione del gruppo è molto importante per la raccolta dei dati e per l'andamento dell'avvistamento: bisogna filmare i delfini a prua con la telecamera subacquea, annotare il comportamento, registrare i suoni, filmare e fotografare gli individui per l'identificazione individuale, stare al timone. Un avvistamento può durare diverse ore, nel frattempo a bordo si svolgono anche le operazioni quotidiane come cucinare e lavare i piatti.

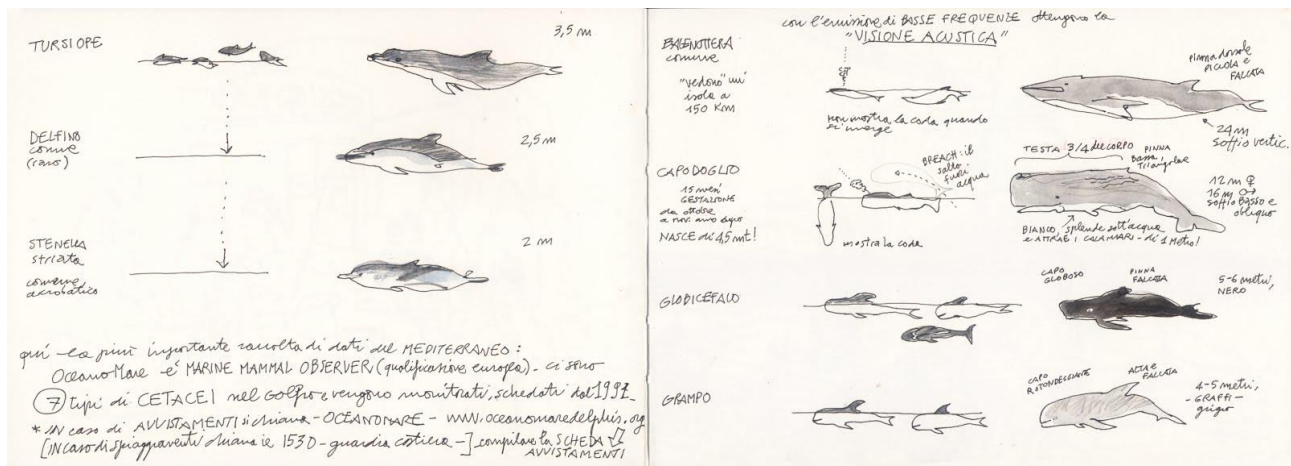

Vi preghiamo di considerare che stiamo cercando balene e delfini in natura, non sono sempre nella zona e non possiamo prevedere i loro movimenti, quindi gli incontri non possono essere garantiti.

Il coinvolgimento dei volontari nella raccolta dei dati può variare a seconda della natura degli avvistamenti (ad esempio, brevi incontri o animali sfuggenti).

6.4 Altre attività

La navigazione si effettua quando le condizioni meteorologiche sono buone. In ogni turno è previsto un giorno di riposo per i partecipanti, che desiderano rilassarsi o esplorare l'isola. L'imbarcazione naviga in ogni caso per dare modo a chi lo desiderasse di continuare l'attività di studio. Chi vuole avere più giornate libere non ha che da farlo presente ai ricercatori.

Con condizioni meteorologiche avverse la barca rimarrà in porto. In questo caso le attività possono includere l'inserimento dei dati raccolti in computer e la loro analisi preliminare, lavori di ordinaria manutenzione della barca, e lezioni di cetologia tenute dai ricercatori. Fra gli argomenti trattati: la ricerca sui cetacei nei mari italiani, cultura dei cetacei, evoluzione, biologia, bioacustica, comportamento, interazioni con la pesca.

Oceanomare Delphis APS

postmaster@oceanomaredelphis.org

www.oceanomaredelphis.org

Sede Legale:

Viale Rimembranze 14, 47924 Rimini

P.IVA: 03923430403

CF: 92045790398

Sedi Operative:

Jean Gab, Marina di Casamicciola

80074 Casamicciola Terme NA

tel +39 392 442 8248

Via Zaro 22, 80075 Forio d'Ischia (NA)

tel +39 334 360 1126

Piazza Bisio 31, 15040 Valmacca (AL)

tel +39 349 574 9927

A Ischia avrete la possibilità di visitare il Castello Aragonese e l'antico borgo marinaro di Ischia Ponte, raggiungere la vetta del Monte Epomeo per un'escursione naturalistica tra i boschi di pini e castagni, organizzare una gita nelle vicine isole di Procida e Capri oppure rilassarvi in uno dei diversi parchi termali. Sarete nostri ospiti per una visita al Museo di Balene e Delfini di Oceanomare Delphis, nel complesso museale di Villa Arbusto a Lacco Ameno. In tutte le isole ci sono opportunità per immersioni subacquee guidate. Queste spese saranno a carico dei partecipanti. Nei momenti liberi e al ritorno dagli avvistamenti, i partecipanti possono fare il bagno nelle spiagge non distanti dal porto, o tuffarsi nella "vita" isolana.

L'atmosfera che regna a bordo è serena e informale, ma bisogna ricordare che si sta lavorando nel contesto di un programma di ricerca impegnativo e che tempi e modi delle varie attività devono essere stabiliti a seconda delle priorità del progetto. I partecipanti devono essere consapevoli di partecipare a un progetto di studio con obiettivi ben definiti, piuttosto che a un programma di vacanza in cui tutto è pianificato.

6.5 Partenza

La domenica è il giorno della partenza: durante la mattinata foto di gruppo, scambi di indirizzi, consegna dei certificati, ma soprattutto collaborazione attiva per le pulizie dell'imbarcazione! Lo sbarco è previsto dopo pranzo. Se dovete partire prima informate l'equipaggio.

7. LE ISOLE

7.1 Ischia

Ischia è la maggiore delle isole del Golfo di Napoli. Insieme a Procida e Vivara costituisce l'arcipelago delle isole Flegree. Le isole sono vulcani attivi sin dal tardo Pleistocene (150ka). Ischia rappresenta la parte emersa (il 30%) di un più grande complesso vulcanico, lungo 80 km, che separa la piattaforma continentale a nord ovest (nel Golfo di Gaeta) dalle acque profonde a sud est, nel Golfo di Napoli.

La regione è caratterizzata dalla presenza di sistemi di canyon sottomarini. Survey geologici hanno mostrato l'esistenza di canyon e canali erosionali intorno all'isola di Ischia. Il canyon di Cuma è il più profondo dell'area, con la fossa (850m) che forma una valle sottomarina tra Ischia e Ventotene.

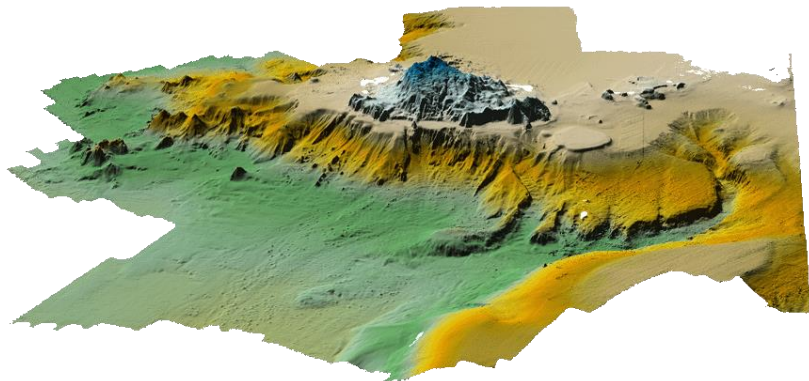

Le rocce vulcaniche e la grande varietà di materiali piroclastici (ceneri, lapilli, sabbia, tufo, pomice) che caratterizzano le isole, conferiscono al paesaggio un aspetto multiforme e colorato, leggibile sia lungo il profilo della costa, sia nei numerosi rilievi che punteggiano il territorio.

Macchia mediterranea e pinete caratterizzano le zone calde e umide, lecci e castagni coprono le pendici dell'Epomeo. Le sensibili variazioni climatiche, insieme alla particolare fertilità del suolo spiegano lo straordinario patrimonio vegetale delle isole.

Oceanomare Delphis APS

Sede Legale:

Viale Rimembranze 14, 47924 Rimini

P.IVA: 03923430403

CF: 92045790398

postmaster@oceanomaredelphis.org

Sedi Operative:

Jean Gab, Marina di Casamicciola

80074 Casamicciola Terme NA

tel +39 392 442 8248

www.oceanomaredelphis.org

Via Zaro 22, 80075 Forio d'Ischia (NA)

tel +39 334 360 1126

Piazza Bisio 31, 15040 Valmacca (AL)

tel +39 349 574 9927



Tursiopi al largo di Ischia Porto

Ischia è poi dotata di un eccezionale patrimonio idrotermale: 29 bacini di acque termominerali da cui scaturiscono oltre un centinaio di sorgenti con comuni proprietà risanatrici di un'ampia varietà di malattie. È inoltre possibile scegliere itinerari storici, che attraverso i numerosi reperti e monumenti, ricostruiscono il passato storico attraverso i secoli di colonizzazioni greche, romane e napoletane.

7.2 Ventotene

Le isole vulcaniche di Ventotene e S. Stefano formano un unico distinto centro eruttivo al largo del Golfo di Gaeta, un gruppo vulcanico differenziato dai vicini centri eruttivi costituiti dalle isole di Ponza, Palmarola e Zannone a nord ovest e dall'area Flegrea con le isole di Ischia, Procida e Vivara a est- sud est.

L'isola di Ventotene è un patrimonio di cultura, storia e natura e il mare è ricco di biodiversità, con fondali arricchiti dalla presenza di praterie di posidonia e particolari caratteristiche geomorfologiche (grotte, archi naturali).

Per noi Ventotene rappresenta l'altra "sponda" del canyon di Cuma e spesso, quando le rotte degli animali ci lasciano più vicini alle sue rive, decidiamo di fare approdo a Ventotene.

L'isola è molto piccola e può essere percorsa a piedi in poche ore. Ventotene è uno dei comuni più piccoli di Italia, con solo 700 abitanti residenti, il centro abitato si è sviluppato intorno alla roccia che domina il porto romano al quale è unito da una breve rampa realizzata in epoca borbonica.

La vegetazione mediterranea, con pochi alberi di alto fusto, è interrotta da orti, piccoli frutteti e giardini. L'isola è conosciuta come rifugio degli uccelli migratori, anche accidentali, che utilizzano l'isola per riposarsi e rifocillarsi. La checklist degli uccelli di Ventotene supera le 200 specie!



Jean Gab ormeggiata a Ventotene

8. COSA IMPARERAI

Molte persone che hanno partecipato ai campi di ricerca negli ultimi anni sostengono che si tratta di un'esperienza indimenticabile. Oltre a conoscere più a fondo i delfini e il loro mondo, e a entrare in contatto diretto con il mondo della ricerca e della tutela degli animali, è possibile fare anche interessanti esperienze umane. Tutti i partecipanti lasciano il progetto con un bagaglio di nuove conoscenze, che si possono rivelare utili per esperienze future.

Tra le cose che si possono imparare:

- tecniche di fotografia e metodi di foto-identificazione;
- approfondimenti sulla biologia, il comportamento e la bioacustica dei cetacei;
- utilizzo di programmi e strumenti per la ricerca sui delfini, in particolare di acustica (Pamguard, Audacity);
- utilizzo di strumentazione da ricerca e per la navigazione come idrofoni, telecamere GoPro, GPS (Global Positioning System), binocoli, radio VHF, etc.;
- tecniche di navigazione a vela e marineria velica (operazioni di base come issare e ammainare, virare in prua e in poppa, nodi).

Oceanomare Delphis APS

Sede Legale:

Viale Rimembranze 14, 47924 Rimini

P.IVA: 03923430403

CF: 92045790398

postmaster@oceanomaredelphis.org

Sedi Operative:

Jean Gab, Marina di Casamicciola

80074 Casamicciola Terme NA

tel +39 392 442 8248

www.oceanomaredelphis.org

Via Zaro 22, 80075 Forio d'Ischia (NA)

tel +39 334 360 1126

Piazza Bisio 31, 15040 Valmacca (AL)

tel +39 349 574 9927

9. JEAN GAB, IL VELIERO LABORATORIO

Jean Gab, è un cutter oceanico in quercia costruito a Marsiglia nel 1930 dal più prestigioso architetto navale francese, André Mauric. Lungo 17,70 m, largo 4,45 m e profondo 2,50 m.



André Mauric ha disegnato le imbarcazioni francesi a vela per la Coppa America (France I e France II) e ha firmato Pen Duick IV, utilizzato dal celebre navigatore francese Eric Tabarly per la Whitbread Cup.

Jean Gab è il primo grande veliero di Mauric, costruito per regatare e fare crociera in tutti gli oceani.

È una barca veloce, dalle splendide linee d'acqua, stabile anche con mare grosso. I piani di costruzione di Jean Gab sono custoditi nel Museo Navale di Marsiglia e utilizzati nelle scuole di carpenteria francesi come modello di funzionalità velica che lega la velocità alla stabilità.

La barca è concepita quindi per una veloce navigazione d'altura e tutte le scelte, esterne come interne, riflettono primariamente questo scopo. Gli esterni sono ampi e spaziosi per lasciare spazio alle manovre veliche, gli interni sono piccoli, accoglienti e spartani, progettati per proteggere l'equipaggio dalla forza dei marosi.

Gli interni consistono in un'ampia cucina con tavolo e finestre, qui si cucina, si stivano le provviste e, quando piove, si consumano i pasti. Il tavolo funge da carteggio durante la navigazione e il piccolo salotto ci accoglie per chiacchierare nel tempo libero.



Scendendo nel "ventre" di Jean Gab si arriva alla zona notte, un ambiente unico per 6 partecipanti di entrambi i sessi, (2 cuccette singole e 2 cuccette doppie). Se capitate in un turno poco affollato, potrete disporre di tutto lo spazio.

Adiacente alla zona notte vi è uno spogliatoio e due bagni, l'alloggio del comandante con un altro bagno, più a prua la cabina "marinai" con due o tre (con un bambino) posti letto e ingresso indipendente.

Per una doccia calda (gratuita) utilizziamo i bagni del porto.

Durante la navigazione si vive all'esterno, in coperta.

A poppa c'è il pozzetto con la timoneria e le panche. Il pozzetto, confortevole e protetto dal vento, comunica con la cucina all'interno.

Al centro della barca ai piedi dell'albero di maestra c'è il "salotto" esterno con il tavolo.

Si pranza e si cena sul tavolone esterno di Jean Gab, nel nostro salotto privato sotto le stelle.

Vi ricordiamo che vivere a bordo di imbarcazioni a vela come Jean Gab è una scelta: stile di vita ecocompatibile, semplice e in comune, conservazione delle risorse e dell'energia.

A bordo la privacy non esiste, neanche dietro le paratie delle cabine.

Ciononostante la dimensione barca è tutt'altro che ristretta, mare e cielo vi offriranno orizzonti senza fine e ogni turno di avvistamento vi darà la possibilità di assaporare la pace della navigazione.

10. INFORMAZIONI TECNICHE

10.1 Clima

In generale durante l'estate il tempo tra le isole è buono. Con condizioni stabili il vento si alza nelle prime ore del pomeriggio e aumenta fino a forza 4 per poi calare al tramonto. Il sole è molto intenso a bordo, ma non sempre fa molto caldo a causa del vento. All'alba e al tramonto la navigazione può essere fredda e umida.



Il delfino comune Mediterraneo, oggi a rischio di estinzione

10.2 Condizioni di partecipazione

A causa delle attività svolte nell'ambito del progetto, è necessario che le persone che vi partecipano rispondano ai seguenti requisiti:

- avere compiuto 16 anni (i minori di 16 anni necessitano di un accompagnatore);
- il progetto è accessibile a chiunque sia in normali condizioni fisiche; chiunque soffra di problemi di vista, udito, di equilibrio, di deambulazione potrà avere dei problemi a bordo;
- riconoscere l'autorità del Comandante, che a bordo è responsabile della sicurezza di tutti;
- aver letto e sottoscritto la scheda di partecipazione e le annesse dichiarazioni liberatorie;
- aver letto tutto il materiale informativo riguardante il progetto e accettarne le condizioni e lo spirito;
- possedere un elevato grado di adattabilità e rispetto, requisiti indispensabili per convivere su un'imbarcazione lavorando e vivendo a stretto contatto con altre persone;
- attenersi alle norme di sicurezza di bordo che verranno enunciate al momento dell'imbarco;
- sapere che il Comandante e il ricercatore hanno il diritto di allontanarvi dal progetto se il vostro comportamento dovesse rivelarsi fonte di disturbo;
- accettare di ripagare danni personalmente arrecati all'imbarcazione o alla strumentazione;
- essere appassionati di natura e animali e avere attitudine alla vita in comune;
- essere in grado di parlare abbastanza inglese per comunicare con gli altri partecipanti al progetto e i membri del team.

Oceanomare Delphis APS

Sede Legale:

Viale Rimembranze 14, 47924 Rimini

P.IVA: 03923430403

CF: 92045790398

postmaster@oceanomaredelphis.org

Sedi Operative:

Jean Gab, Marina di Casamicciola

80074 Casamicciola Terme NA

tel +39 392 442 8248

www.oceanomaredelphis.org

Via Zaro 22, 80075 Forio d'Ischia (NA)

tel +39 334 360 1126

Piazza Bisio 31, 15040 Valmacca (AL)

tel +39 349 574 9927

I partecipanti al progetto devono informare l'organizzazione di qualunque particolare problema fisico e/o psichico al momento dell'iscrizione. Inoltre, sono tenuti a informare i ricercatori di eventuali problemi (allergie, crisi asmatiche, dolori reumatici) al momento dell'arrivo in porto.

I disabili sono ammessi al campo, previo colloquio con il direttore del progetto.

Non tutti i partecipanti parleranno italiano, è quindi importante sforzarsi di comunicare con loro in inglese. È importante, inoltre, avere un elevato grado di adattabilità, disponibilità e rispetto verso gli altri, requisiti indispensabili per far parte di un piccolo gruppo di persone appassionate, provenienti da tutto il mondo, che vivono e lavorano a stretto contatto reciproco.

10.3 Varie

Pasti

Ciascuno sulla barca, inclusi i ricercatori e i volontari, prende parte alle faccende di bordo. Ci si aspetterà da voi che aiutate nelle pulizie della barca facendo la spesa, apparecchiando e lavando i piatti. Al termine della settimana tutti parteciperanno alle pulizie generali prima della partenza. Il comandante è esentato da qualsiasi turno di corvée, ma ama molto cucinare ed è il nostro cuoco ufficiale. Il primo ricercatore non potrà fare turni di lavoro serali, in quanto dovrà controllare i dati raccolti durante il giorno. In genere a pranzo viene servita una pasta e un'insalata con formaggi e salumi, in serata ci possiamo permettere qualcosa di più elaborato come pesce fresco o carni e contorni.

Animali domestici

A bordo vive un piccolo cane: Sterna. È molto intelligente e indipendente, ed è stata adottata nell'ottobre 2014. Durante la navigazione, il cane condivide con i partecipanti al progetto lo spazio sovracoperto, e verrà gestito dai responsabili in modo da arrecare il minor disturbo possibile alle persone imbarcate. Nel porto il cane può entrare sottocoperto (sotto il tavolo della cucina e nella cabina del comandante). Sterna scende a terra al mattino e alla sera e quindi non sporca a bordo, tuttavia, come tutti può stare male e ovviamente è l'equipaggio a prendersi cura di lei e a ripulire il ponte nel caso venisse sporcato.



Risorse

Acqua ed energia elettrica sono risorse preziose a bordo, e devono essere utilizzate con particolare attenzione. Va evitato ogni spreco (luci dimenticate accese, rubinetti chiusi male), sia in porto sia durante la navigazione. La corrente a bordo è 12 Volt. La corrente a 220 Volt sarà disponibile in porto durante la serata e di notte.

Assicurazione

Ognuno dei partecipanti è coperto da polizza assicurativa della BPB Assicurazioni di Milano. La copertura è di

Oceanomare Delphis APS

Sede Legale:

Viale Rimembranze 14, 47924 Rimini
P.IVA: 03923430403
CF: 92045790398

postmaster@oceanomaredelphis.org

Sedi Operative:

Jean Gab, Marina di Casamicciola
80074 Casamicciola Terme NA
tel +39 392 442 8248

www.oceanomaredelphis.org

Via Zaro 22, 80075 Forio d'Ischia (NA)
tel +39 334 360 1126
Piazza Bisio 31, 15040 Valmacca (AL)
tel +39 349 574 9927



Oceanomare Delphis APS
Ischia Dolphin Project 2025



€ 75.000,00 in caso di morte, di € 75.000,00 in caso di invalidità permanente e di € 5.000,00 per spese mediche. I partecipanti ai campi sono comunque liberi di stipulare polizze assicurative aggiuntive nell'eventualità in cui non si sentissero sufficientemente cautelati dalla polizza standard, che è comunque compresa nella quota.

Fumo

Non è permesso fumare sottocoperta, fatta eccezione per il Comandante, che fuma solamente nei propri alloggi. I mozziconi di sigaretta devono essere riposti nei portacenere ed è severamente proibito gettarli in mare.

Vegani/Vegetariani

Molti, tra ricercatori e altri partecipanti sono vegani o vegetariani: si tratta di una scelta personale che non causa problemi per la preparazione dei pasti. Ancora una volta la tolleranza e il rispetto della diversità favoriranno la convivenza.

Telefono e cellulari

Il cellulare del Comandante è sempre acceso e si può essere contattati lì in caso di emergenza. In mare aperto la ricezione è spesso limitata.

Tutti i telefoni cellulari, tranne quello del Comandante dovrebbero essere spenti durante la navigazione perché disturbano l'attrezzatura acustica, le registrazioni e il pannello di controllo.

Potete usare i vostri telefoni nel porto e, dato che i partecipanti condivideranno la cabina per dormire, vi chiediamo di tenere basse le suonerie o la vibrazione durante la notte.

Lingua

L'Italiano è il linguaggio ufficiale parlato in Italia. A Ischia, la maggior parte delle persone conosce un po' di Inglese e di Tedesco. Tutti i ricercatori e gli assistenti parlano Inglese e l'Inglese è il linguaggio utilizzato per le lezioni e per il lavoro di ricerca quando sono presenti volontari di diverse nazionalità. Tuttavia è naturale che, di tanto in tanto, i ricercatori e i partecipanti possano voler comunicare tra loro nella propria lingua.

Banche e Valuta

La valuta corrente in Italia è l'Euro. Le banche sono aperte dalle 9:00 alle 13:00 da lunedì a venerdì.

Assistenza medica

A bordo c'è un kit di pronto intervento. Ad Ischia c'è un ospedale. Solo i casi più gravi vengono trasferiti a Napoli via mare o via elicottero.

Indirizzi e numeri utili

ISCHIA DOLPHIN PROJECT:

Jean Gab, Marina di Casamicciola, 80074 Casamicciola Terme, Isola d'Ischia, Napoli, tel. 349-5749927 e/o 392 442 8248.

Direttore del progetto: Barbara Mussi barbara@oceanomaredelphis.org

OCEANOMARE DELPHIS APS

Sede Legale:

Viale Rimembranze 14, 47924 Rimini

Sedi Operative:

Via Zaro 22, 80075 Forio d'Ischia (NA)

tel +39 334 360 1126

Oceanomare Delphis APS

Sede Legale:

Viale Rimembranze 14, 47924 Rimini

P.IVA: 03923430403

CF: 92045790398

postmaster@oceanomaredelphis.org

Sedi Operative:

Jean Gab, Marina di Casamicciola

80074 Casamicciola Terme NA

tel +39 392 442 8248

www.oceanomaredelphis.org

Via Zaro 22, 80075 Forio d'Ischia (NA)

tel +39 334 360 1126

Piazza Bisio 31, 15040 Valmacca (AL)

tel +39 349 574 9927



Oceanomare Delphis APS
Ischia Dolphin Project 2025



Piazza Bisio 31, 15040 Valmacca (AL)
tel +39 0142 410156
postmaster@oceanomaredelphis.org www.oceanomaredelphis.org

MUSEO DEI CETACEI

Corso Rizzoli 224, 80076 Lacco Ameno, isola d'Ischia (NA), tel +39 081 980510

11. EQUIPAGGIAMENTO

Lo spazio a bordo è molto limitato. Ciascun partecipante ha a disposizione una cassapanca ("gavone") per riporre gli effetti personali. **Si raccomanda di evitare i bagagli rigidi.**

Vi suggeriamo inoltre di portare con voi i seguenti effetti:

- questo opuscolo informativo
- carta di identità valida
- valuta per le vostre spese personali
- abbigliamento adatto per la navigazione: pantaloncini, magliette, camicie a maniche lunghe, felpa, giacca a vento (un paio di jeans e un maglione per una notte fredda)
- abbigliamento impermeabile o una giacca a vento (da settembre in poi)
- occhiali da sole
- cappello da sole (pensate anche a proteggere il collo)
- costume da bagno
- crema protettiva per il sole (alta protezione - fattore 15-20 o protezione totale)
- maschera e boccaglio per chi volesse fare snorkeling in caso di ormeggio in rada
- scarpe: a bordo preferiamo camminare scalzi; la salsedine elimina la diffusione di funghi e infezioni, ma a chiunque necessiti indossare scarpe si raccomanda un paio con suola di gomma (da utilizzarsi SOLO per la barca)
- repellente per zanzare
- articoli da toilette (si consigliano shampoo e saponi ecologici)
- asciugamani per il bagno
- federa per il cuscino
- sacco a pelo o lenzuola (il sacco a pelo si consiglia ai primi di giugno, settembre e ottobre)
- repellente per insetti
- kit medicinali personali (ad esempio, pillole anti-diarrea, antisettici, antidolorifici, pillole o cerotti per il mal di mare etc.) e farmaci personali (ad esempio antistaminici)
- foto-camera, schede di film / memoria, batteria supplementare macchina fotografica, cellulare, alimentatore e cavi per apparecchi digitali*.

Equipaggiamento facoltativo:

- binocolo (ingrandimento suggerito 7x50 o 8x50)
- orologio da polso con allarme
- piccola luce da libro alimentata a batteria con batterie extra
- periferica di archiviazione di massa USB (pennetta)**

Oceanomare Delphis APS

Sede Legale:

Viale Rimembranze 14, 47924 Rimini

P.IVA: 03923430403

CF: 92045790398

postmaster@oceanomaredelphis.org

Sedi Operative:

Jean Gab, Marina di Casamicciola

80074 Casamicciola Terme NA

tel +39 392 442 8248

www.oceanomaredelphis.org

Via Zaro 22, 80075 Forio d'Ischia (NA)

tel +39 334 360 1126

Piazza Bisio 31, 15040 Valmacca (AL)

tel +39 349 574 9927

* Per condividere il vostro lavoro con gli altri e incrementare l'archivio di fotoidentificazione di Oceanomare Delphis vi consigliamo di utilizzare macchine fotografiche digitali (ricordatevi il cavo di collegamento!) e, se possibile, un obiettivo 70-200 mm.

** Per scambiarsi foto e dati in modo rapido ☺

12. COME RAGGIUNGERE IL PROGETTO

Dovrete organizzare da soli il viaggio per raggiungere la base del progetto. Partenze e arrivi saranno a Casamicciola Terme, Ischia (NA), uno dei sei comuni dell'isola, dove troverete la barca nel porto. Punto di incontro al vostro arrivo sarà "Jean Gab", ormeggiato vicino al piazzale dell'Ancora all'inizio del molo della Madonnina. Di solito, durante l'estate, la barca è ormeggiata nel punto arancione (vedi la mappa qui sotto), ma a volte, la Marina sceglie di rimanere la barca nell'ormeggio invernale, il punto azzurro. Si prega di controllare entrambi quando si arriva.



Il vostro arrivo alla base deve avvenire nel giorno prestabilito.

Non è possibile accogliervi prima delle 16:00, per via del tempo necessario per preparare la barca, tuttavia se ne avete necessità potete depositare i vostri bagagli in barca. Cercate di non arrivare in ritardo per partecipare al briefing, e contattateci via e-mail (barbara@oceanomaredelphis.org) un paio di giorni prima del vostro arrivo per confermare il vostro programma.

Nel caso il vostro arrivo a Ischia dovesse avvenire prima della data stabilita o la vostra partenza dovesse essere successiva al giorno stabilito, potete alloggiare presso uno dei numerosi alberghi presenti a Casamicciola. Noi consigliamo:

- Hotel Gemma (tel. 081 994045; info@gemmahotel.it www.gemmahotel.it)

Per qualsiasi informazione o problema, telefonate (tel. 349 574 9927) e, se siete a Casamicciola e non riuscite

Oceanomare Delphis APS

postmaster@oceanomaredelphis.org

www.oceanomaredelphis.org

Sede Legale:

Viale Rimembranze 14, 47924 Rimini

P.IVA: 03923430403

CF: 92045790398

Sedi Operative:

Jean Gab, Marina di Casamicciola

80074 Casamicciola Terme NA

tel +39 392 442 8248

Via Zaro 22, 80075 Forio d'Ischia (NA)

tel +39 334 360 1126

Piazza Bisio 31, 15040 Valmacca (AL)

tel +39 349 574 9927

a contattarci, rivolgetevi agli ormeggiatori del Marina.

Per chiedere informazioni su di noi, quando siete a Ischia, tenete presente che la maggior parte della gente locale ci conosce come "il gruppo che studia i delfini", piuttosto che come "Oceanomare Delphis".

13. TRASPORTI

Le informazioni riportate di seguito sono indicative e potrebbero esserci soluzioni di viaggio non menzionate. Inoltre, orari e programmi possono subire variazioni senza preavviso. Ischia è collegata via mare con Napoli, da linee marittime di traghetti e aliscafi.

Dalla stazione centrale dei treni di Napoli:

Potete prendere il tram (numero 1), la metropolitana, o il taxi. Invece che affidarvi al tassametro (che potrebbe tradirvi nel traffico cittadino) vi consigliamo di richiedere la tariffa fissa (valida 24h), dovete avvisare l'autista chiedendola appena entrati in macchina. La tariffa fissa include tutti i supplementi ed è applicata al singolo viaggio. La tariffa dalla stazione centrale al Molo Beverello o al Porto di Massa è € 13.

Dall'aeroporto di Napoli Capodichino:

L'Alibus dell'aeroporto è la soluzione migliore per raggiungere direttamente il Molo Beverello. Effettua solo tre fermate (aeroporto, stazione centrale, Beverello), è un'alternativa economica al taxi ed è più comodo degli autobus cittadini.

Potete acquistare i biglietti ai tabacchi e edicole in aeroporto, è anche possibile comprarli a bordo (costo 5€), ricordatevi di convalidare il biglietto! La fermata si trova circa a 50 metri dall'entrata dell'aeroporto. Dopo la fermata alla stazione centrale dei treni, l'Alibus arriva alla fermata situata di fronte alla biglietteria degli aliscafi: Molto Beverello, Stazione Marittima, ultima fermata.



Il Molo Beverello e il Porto di Massa sono connessi da una navetta gratuita.

Molo Porto di Massa (solo traghetti) il viaggio dura circa un'ora e mezza, il prezzo del biglietto è circa 17€.

Molo Beverello (solo aliscafi) il viaggio dura circa 45 minuti, il prezzo del biglietto è circa 25€.

Orari di traghetti e aliscafi: <http://www.traghetti-ischia.info/>

Accertatevi di sbarcare a Ischia. Molti traghetti e aliscafi effettuano la prima fermata a Procida!!

Se il vostro traghetto arriva a Casamicciola dovrete solo camminare intorno al porto per trovare la barca, se il vostro traghetto arriva invece a Ischia Porto dovrete prendere un autobus per spostarvi a Casamicciola. I taxi sono molto cari sull'isola. La maggior parte degli autobus girano intorno all'isola e si chiamano circolari destra e sinistra a seconda della direzione in cui viaggiano.

Da Ischia Porto dovrete prendere la circolare sinistra (CS circolare sinistra) che parte da una piccola piazza

Oceanomare Delphis APS

postmaster@oceanomaredelphis.org

www.oceanomaredelphis.org

Sede Legale:

Viale Rimembranze 14, 47924 Rimini

P.IVA: 03923430403

CF: 92045790398

Sedi Operative:

Jean Gab, Marina di Casamicciola

80074 Casamicciola Terme NA

tel +39 392 442 8248

Via Zaro 22, 80075 Forio d'Ischia (NA)

tel +39 334 360 1126

Piazza Bisio 31, 15040 Valmacca (AL)

tel +39 349 574 9927

vicino al porto. <https://www.ischiainsider.com/it/orari-autobus>

Nel caso in cui le condizioni del mare siano proibitive e i collegamenti con le isole siano sospesi dovrete passare una notte in albergo a Napoli. Ci sono molti ostelli a Napoli (<https://www.italian.hostelworld.com/Ostelli/Napoli/Italia>). Tali spese impreviste sono a vostro carico e non vi verranno rimborsate dal progetto.

14. TURNI E CONTRIBUTI

Le date sotto menzionate sono quelle di arrivo a Ischia (la prima) e di partenza da Ischia (la seconda). Le quote non comprendono il viaggio da e per il luogo di provenienza. L'accoglienza è prevista alle 16:00 del giorno di arrivo mentre la partenza deve essere effettuata entro le 15:00 dell'ultimo giorno.

Ischia Dolphin Project 2025 date e quote di partecipazione				
Periodo	Arrivo	Partenza	Quota	Secondo Turno
IDP_01	12-May	18-May	900 €	830 €
IDP_02	19-May	25-May	900 €	830 €
IDP_03	26-May	1-Jun	900 €	830 €
IDP_04	2-Jun	8-Jun	900 €	830 €
IDP_05	9-Jun	15-Jun	900 €	830 €
IDP_06	16-Jun	22-Jun	900 €	830 €
IDP_07	23-Jun	29-Jun	900 €	830 €
IDP_08	30-Jun	6-Jul	900 €	830 €
IDP_09	7-Jul	13-Jul	950 €	-
IDP_10	14-Jul	20-Jul	950 €	-
IDP_11	21-Jul	27-Jul	950 €	-
IDP_12	28-Jul	3-Aug	950 €	-
IDP_13	25-Aug	31-Aug	900 €	830 €
IDP_14	1-Sep	7-Sep	900 €	830 €
IDP_15	8-Sep	14-Sep	900 €	830 €
IDP_16	15-Sep	21-Sep	900 €	830 €
IDP_17	22-Sep	28-Sep	900 €	830 €
IDP_18	29-Sep	5-Oct	900 €	830 €
IDP_19	6-Oct	12-Oct	900 €	830 €
IDP_20	13-Oct	19-Oct	900 €	830 €

Compresi nella quota:

- Alloggio e spese portuali;
- Elettricità, acqua, gas;

Oceanomare Delphis APS

Sede Legale:

Viale Rimembranze 14, 47924 Rimini

P.IVA: 03923430403

CF: 92045790398

postmaster@oceanomaredelphis.org

Sedi Operative:

Jean Gab, Marina di Casamicciola

80074 Casamicciola Terme NA

tel +39 392 442 8248

www.oceanomaredelphis.org

Via Zaro 22, 80075 Forio d'Ischia (NA)

tel +39 334 360 1126

Piazza Bisio 31, 15040 Valmacca (AL)

tel +39 349 574 9927

- Lezioni e formazione da parte dei ricercatori di Oceanomare Delphis;
- Iscrizione a Oceanomare Delphis per il 2025;
- Certificato di partecipazione disponibile su richiesta;
- Assicurazione personale per la durata del campo, rilasciata dall'organizzazione.

Non compresi nella quota:

- Spese di viaggio fino a Ischia;
- Cibo e bevande da dividersi tra i componenti dell'equipaggio (cassa comune);
- Carburante, da dividersi tra i partecipanti;
- Spese personali (telefono, souvenir, etc.).

Si noti che il cibo e il carburante sono esclusi dalla quota perché dipendono dalla gestione del gruppo e sono gestiti in loco con una cassa comune; di solito ammontano a circa 30 euro a persona/giorno.

Secondo turno o partecipanti che sono già venuti

Se prenoti una seconda settimana, o se ti eri già iscritto al programma in precedenza, pagherai una quota scontata. Lo sconto per il secondo turno non è disponibile in alta stagione (vedi la tabella con le date e le tariffe).

Servizio di notte extra

Su richiesta, i volontari possono trascorrere una notte in più a bordo prima o dopo il progetto. Questo significa, in entrambi i casi, la domenica notte. Il contributo per questo servizio è di 50 euro.



Ischia Dolphin Project è prevalentemente finanziato con il contributo dei partecipanti. La quota versata per partecipare ai campi sarà interamente utilizzata per coprire le spese del progetto (carburante, strumentazione, manutenzione, etc.).

Il vostro contributo è essenziale per sostenere le attività di studio e conservazione di Oceanomare Delphis..

Oceanomare Delphis APS

Sede Legale:

Viale Rimembranze 14, 47924 Rimini
P.IVA: 03923430403
CF: 92045790398

postmaster@oceanomaredelphis.org

Sedi Operative:

Jean Gab, Marina di Casamicciola
80074 Casamicciola Terme NA
tel +39 392 442 8248

www.oceanomaredelphis.org

Via Zaro 22, 80075 Forio d'Ischia (NA)
tel +39 334 360 1126
Piazza Bisio 31, 15040 Valmacca (AL)
tel +39 349 574 9927

15. COME PARTECIPARE

Prenotazione

Inviare un e-mail (postmaster@oceanomaredelphis.org) all'ufficio di Oceanomare Delphis per verificare la disponibilità delle date che avete scelto. La prenotazione è valida per una settimana e sarà confermata una volta ricevute le schede di partecipazione e copia del versamento della quota di partecipazione. Per ulteriori informazioni contattate il direttore del progetto, Barbara Mussi, 349 574 9927, barbara@oceanomaredelphis.org.

Pagamento

Il pagamento dell'intera quota va versato **tramite bonifico bancario** dopo aver effettuato la prenotazione.

Ricordatevi di includere le spese bancarie nel bonifico.

Non inviare assegni o contante per posta.

Spedire via e-mail (postmaster@oceanomaredelphis.org) la scheda di partecipazione compilata in stampatello, in tutte le sue parti, e una fotocopia del versamento bancario. Oceanomare Delphis provvederà a notificare l'avvenuta registrazione.

In caso di cancellazione, l'80% della quota può essere rimborsato, mentre il 20% della quota di partecipazione non è in nessun caso rimborsabile (vedi dettagli nella scheda di partecipazione). Le quote non comprendono i trasferimenti da e per i luoghi di partenza delle ricerche e quanto non espressamente menzionato.



Oceanomare Delphis APS

Sede Legale:

Viale Rimembranze 14, 47924 Rimini
P.IVA: 03923430403
CF: 92045790398

postmaster@oceanomaredelphis.org

Sedi Operative:

Jean Gab, Marina di Casamicciola
80074 Casamicciola Terme NA
tel +39 392 442 8248

www.oceanomaredelphis.org

Via Zaro 22, 80075 Forio d'Ischia (NA)
tel +39 334 360 1126
Piazza Bisio 31, 15040 Valmacca (AL)
tel +39 349 574 9927



Oceanomare Delphis APS
Ischia Dolphin Project 2025



SCHEMA DI PARTECIPAZIONE ISCHIA DOLPHIN PROJECT

SI PREGA DI SCRIVERE IN STAMPATELLO

Desidero partecipare al turno Ischia Dolphin Project n° _____ dal _____ al _____.

Verso la somma di: _____ € (quota per la spedizione di ricerca prescelta)

Ho effettuato il pagamento in EURO a Oceanomare Delphis APS, e allego la ricevuta:

Bonifico bancario

IBAN: IT10F0200822690000401439034 Bic Swift: UNCRITM1CG2

Indirizzo: Unicredit S.p.A., Via Stefano Guazzo, 12, 15033 Casale
Monferrato AL, Italy.

RICORDATE DI INCLUDERE LE SPESE BANCARIE PER IL BONIFICO

Prendo atto che il 20% della quota di partecipazione non è restituibile. In caso di mia cancellazione prima di 30 giorni dall'inizio del turno, mi sarà restituito il resto dell'importo versato. Per disdette pervenute nei 30 giorni precedenti la partenza, la quota di partecipazione versata non è restituibile.

Prendo atto che in caso di annullamento di un intero turno per motivi tecnici, Oceanomare Delphis APS restituirà l'intera quota versata (non sono previsti altri indennizzi) oppure provvederà a inserire i partecipanti che lo desiderano in altri turni o progetti disponibili.

COGNOME _____ NOME _____

VIA _____ CAP _____ CITTA' _____

TEL _____ / _____ CELLULARE _____

E-MAIL _____

PROFESSIONE (o facoltà universitaria frequentata) _____

DATA DI NASCITA ___ / ___ / _____

Codice fiscale _____

Firma _____

Data _____

Oceanomare Delphis APS

Sede Legale:

Viale Rimembranze 14, 47924 Rimini

P.IVA: 03923430403

CF: 92045790398

postmaster@oceanomaredelphis.org

Sedi Operative:

Jean Gab, Marina di Casamicciola

80074 Casamicciola Terme NA

tel +39 392 442 8248

www.oceanomaredelphis.org

Via Zaro 22, 80075 Forio d'Ischia (NA)

tel +39 334 360 1126

Piazza Bisio 31, 15040 Valmacca (AL)

tel +39 349 574 9927